Câmara Municipal

CALÇADA

RAMPA DESCE

ESCADA DESCE

HPAT 320

RG

CT

TRIBUTAÇÃO

MEIO AMBIENTE

BHO

RECEPÇÃO

CRAS

CRAS

RH

EMPREENDEDOR

SEC. ASSISTENCIA SOCIAL

PSICOLOGO

COMPRAS

LICITAÇÃO

VESTIÁRIO 01

VESTIÁRIO 02

GARAGEM

SALA

COPA

DORMITÓRIO

JURÍDICO

TESOURARIA

REUNIÃO GABINETE

GABINETE - PREFEITA

ASSESSORIA

SEC. DE ADM

COZINHA

DEPÓSITO

ARQUIVO MORTO

ALMOXARIFADO

ARQUITETO

GUILHERME FERNANDES PENA
CAU A53.683-0

PROPRIETÁRIO

Prefeitura Municipal de Divinésia

ENDEREÇO

Rua Padre Jacinto, 16, Centro, Divinésia - MG, CEP: 36546-000

FOLHA 01/04

MAIO/2026

ÁREA TOTAL = 1.328,27 m²

ARQUITETURA E DESIGN

Cel 32.8429.5639
Email:guilhermepensarq@gmail.com
Av. Raul Soares, Ed.Inter Center 36/202-Lbá-MG

A1

Legenda pontos elétricos:

- Interruptor
- Tomada baixa
- Tomada média
- Tomada alta
- Interruptor c/ tomada
- TV
- Arandela
- Ponto no chão
- Interruptor "three way"

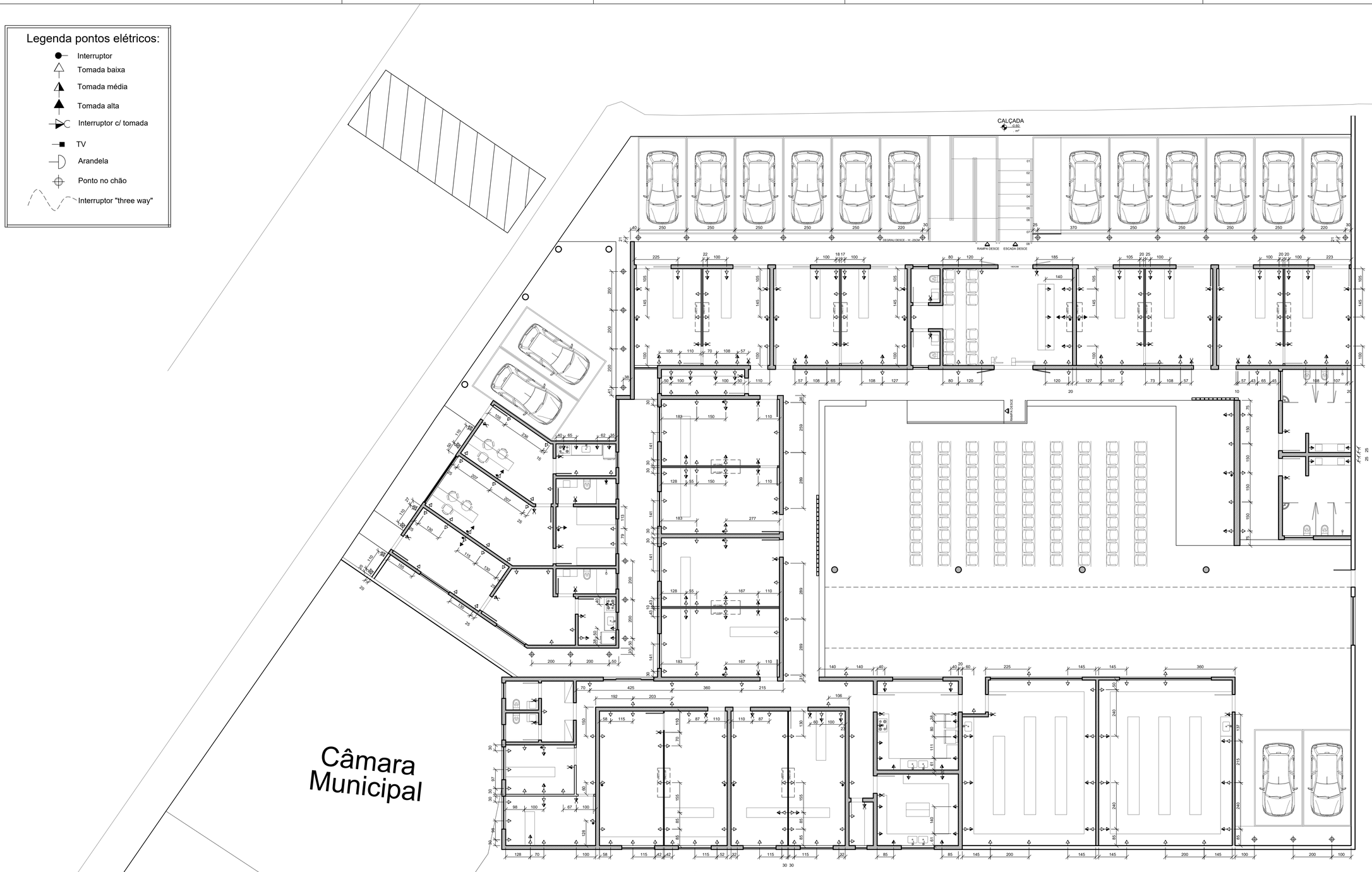

PLANTA - PONTOS ELÉTRICOS
Escala - 1:100

ARQUITETO
GUILHERME FERNANDES PENA
CAU A53.683-0

PROPRIETÁRIO
Prefeitura Municipal de Divinésia

ENDEREÇO
Rua Padre Jacinto, 16, Centro, Divinésia - MG, CEP: 36546-000

FOLHA
02/04

MAIO/2026
ÁREA TOTAL = 1.328,27 m²

ARQUITETURA E DESIGN
Cel 32.8429.5639
Email.guilhermepenaarq@gmail.com
Av. Raul Soares, Ed.Inter Center 36/202-Ubá-MG

A1

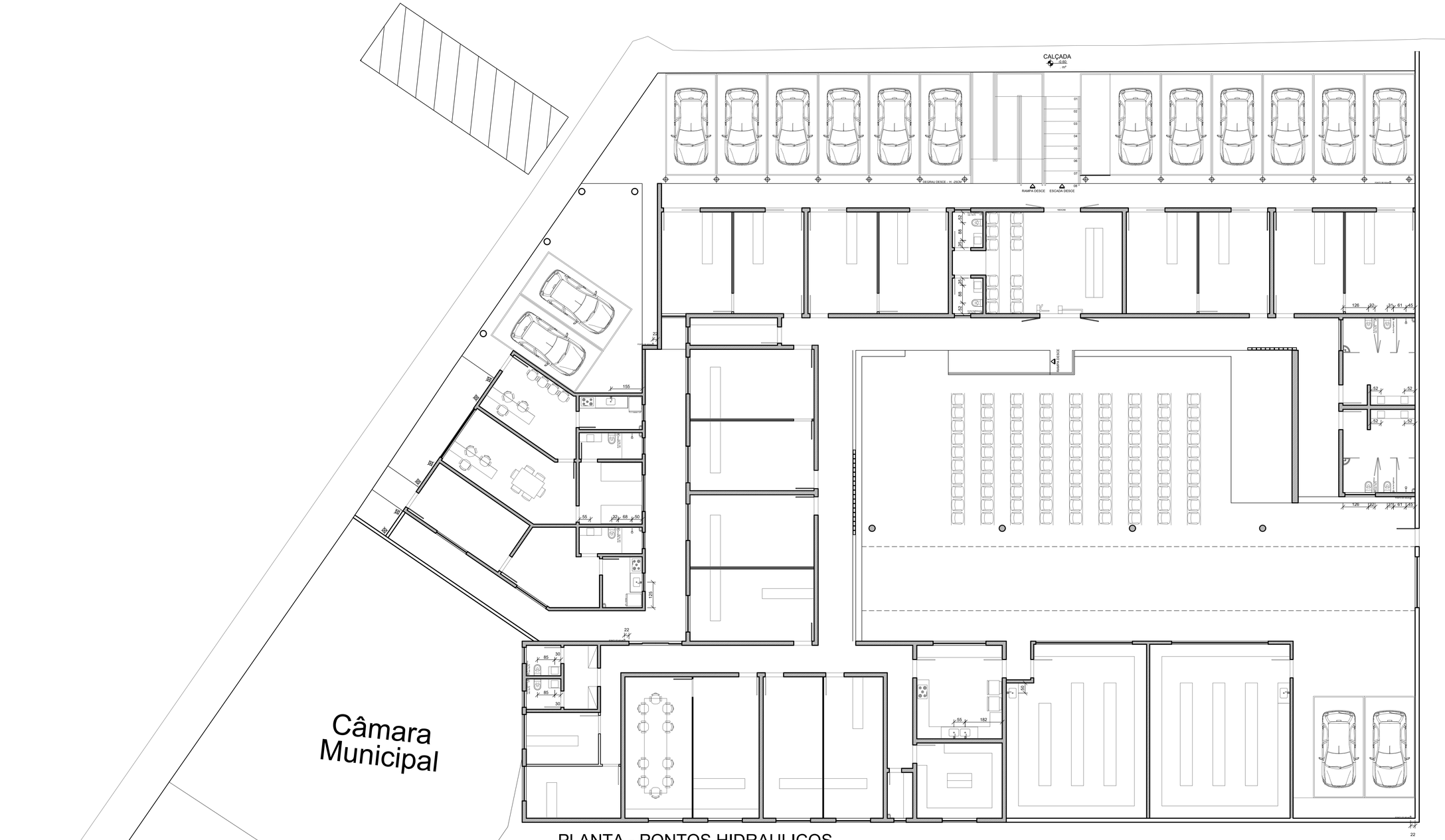

PLANTA - PONTOS HIDRAULICOS
Escala - 1:100

ARQUITETO
GUILHERME FERNANDES PENA
CAU A53.683-0

PROPRIETÁRIO
Prefeitura Municipal de Divinésia

ENDEREÇO
Rua Padre Jacinto, 16, Centro, Divinésia - MG, CEP: 36546-000

FOLHA
03/04

MAIO/2026
ÁREA TOTAL = 1.328,27 m²

ARQUITETURA E DESIGN
Cel 32 8429 5639
Email guilhermepenaarq@gmail.com
Av. Raul Soares, Ed.Inter Center 36/202-Uba-MG

A1

Legenda pontos luminotécnicos:

- Arandela
- Pendente
- Trilho
- Spot
- Plafon
- Ponto no chão

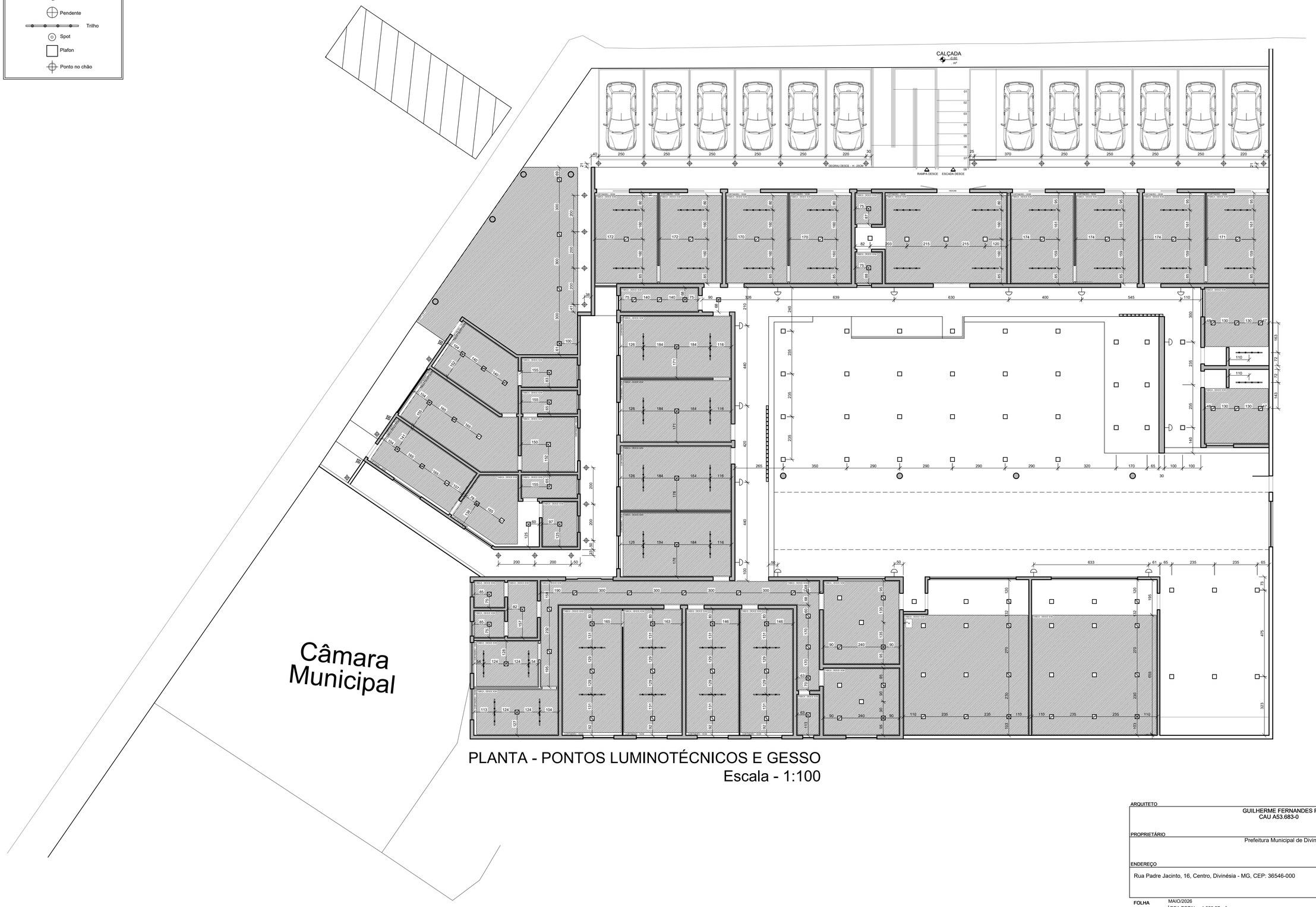

PLANTA - PONTOS LUMINOTÉCNICOS E GESSO
Escala - 1:100

ARQUITETO
GUILHERME FERNANDES PENA
CAU A53.683-0

PROPRIETÁRIO
Prefeitura Municipal de Divinésia

ENDEREÇO
Rua Padre Jacinto, 16, Centro, Divinésia - MG, CEP: 36546-000

FOLHA
04/04

MAIO/2026
ÁREA TOTAL = 1.328,27 m²

ARQUITETURA E DESIGN
Cel.32.8429.5639
Email.guilhermepensarq@gmail.com
Av. Raul Soares, Ed.Inter Center 36/202-Lbá.MG

A1

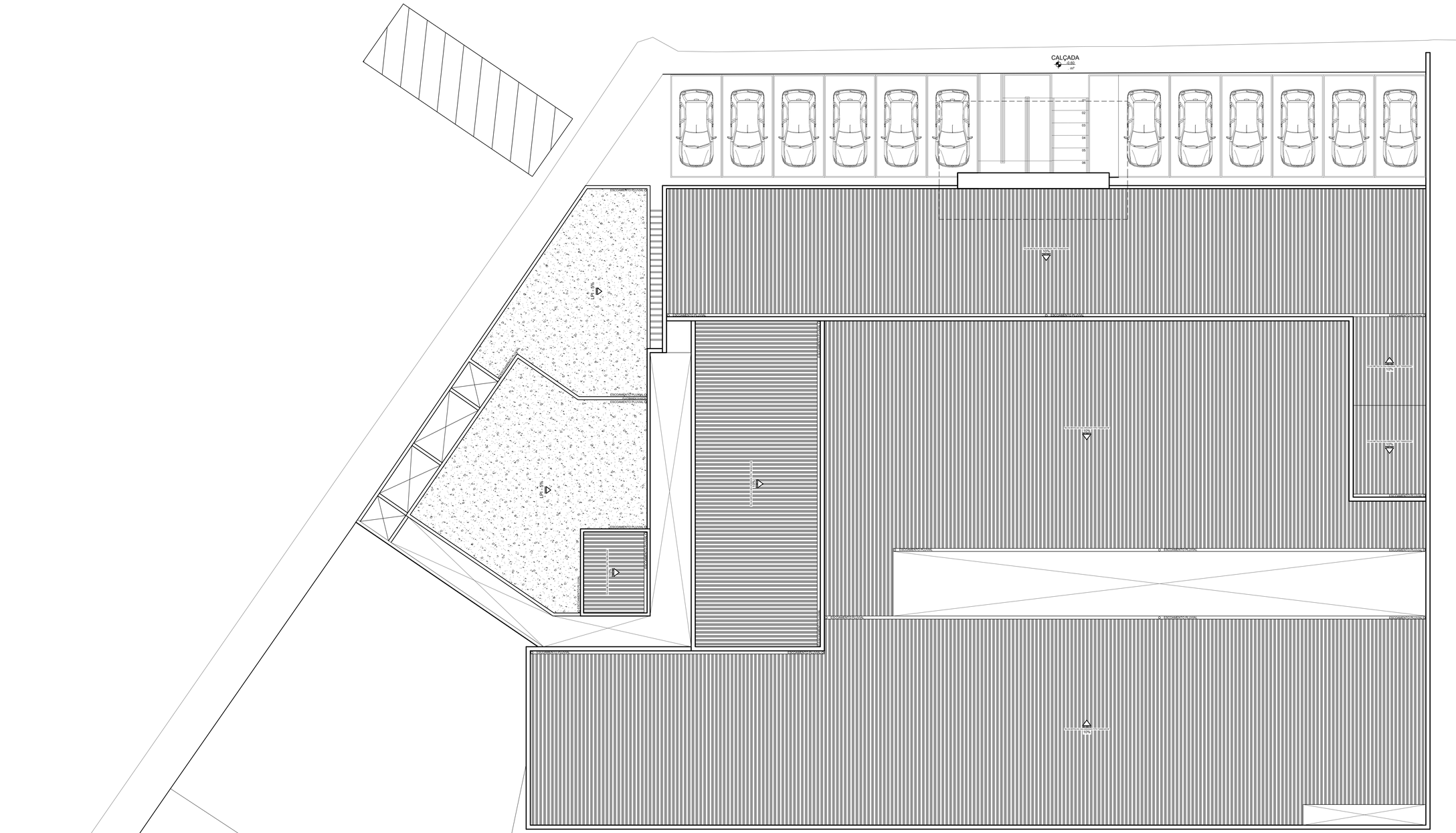

PLANTA - COBERTURA
Escala - 1:100

ARQUITETO

GUILHERME FERNANDES PENA
CAU A53.683-0

PROPRIETÁRIO

Prefeitura Municipal de Divinésia

ENDEREÇO

Rua Padre Jacinto, 16, Centro, Divinésia - MG, CEP: 36546-000

FOLHA

05/05

MAIO/2026
ÁREA TOTAL = 1.328,27 m²

ARQUITETURA E DESIGN
Cel 32 8429 5639
Email guilhermepenaarq@gmail.com
Av. Raul Soares, Ed.Inter Center 36/202-Ubá.MG

A1